私たちは「あんしん」をお届けし
「ありがとう」で 繋がる「しあわせ」をつくります。

私たちはお客様に心からの安心と安全をお届け致します。
今、現在だけでなく将来の不安に対して「備え」と「予防」
さらに「あんしん」をお届けします。
また、万が一の事故や災害に対して、状況を把握し
的確なアドバイスや情報提供を通してお客様に寄り添った
対応をさせていただきます。
そして何より、難しい「保険」をかんたんでわかりやすくを原則に
お客様、社員、地域に支持されるクオリティNo.1企業を目指します。
※備えとは保険、予防は情報提供やロスプリベンション（事故削減）提案などの事をいいます。

代表取締役　佐々木 和彦

あんしん

事前のあんしん、事後のあんしん。
お客様、社員さんとその家族の
あんしん、地域のあんしん。

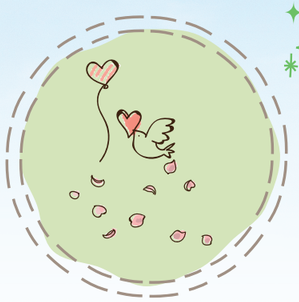

ありがとう

お客様、社員さん、地域社会から
相互に感謝しあえる
「ありがとう」。

しあわせ

物心両面でのしあわせ
感謝の心、援助の心。

私たちがお住まいの地域をサポートいたします。
どんなお悩みもお気軽にご相談ください。

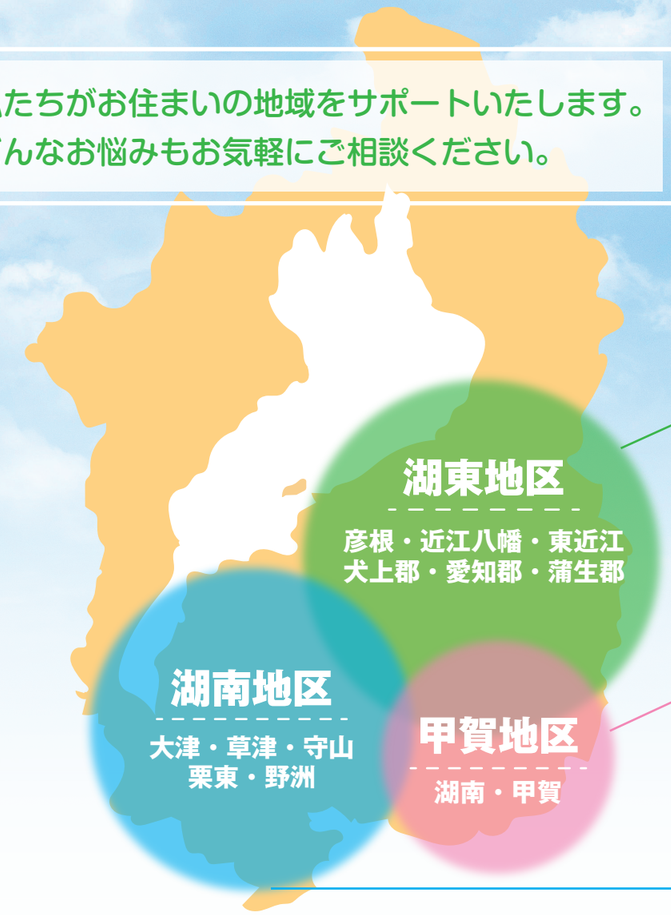

湖東地区

甲賀地区

湖南地区

ECOMOLE MAGAZINE

エコ損保季刊誌【エコモール】

お客様とのつながりを大切に考え
お客様向け情報誌を発行しております。

・ピンクリボン運動

乳房健康研究会が行う「ピンクリボン運動」の輪を広げる活動を実施しています。

・地域の清掃活動

週1回早朝から社員全員で
近隣の清掃活動を実施しています。

スタッフ紹介

Company Profile
会社概要

名　　称	株式会社 エコ損保
所　在　地	〒523-0893 滋賀県近江八幡市桜宮町 290
T　E　L	0748-32-6767
F　A　X	0748-32-0308
E-mail	ecosonpo@chic.ocn.ne.jp
業務内容	個人・法人保険全般
設　　立	2007 年 12 月 5 日
創　　業	1980 年 4 月
従業員数	16 人
登録募集人員	19 人

取扱商品　＜損害保険＞
超保険（生損保一体型保険）
超ビジネス保険（事業活動包括保険）
自動車保険
火災保険・地震保険
傷害保険
賠償責任保険
海外・国内旅行保険
ゴルファー保険
自賠責保険 他

＜生命保険＞
事業保険　がん保険
終身保険　総合医療保険
定期保険　個人年金保険
養老保険　収入保障保険 他
変額保険

(株) エコ損保

ロゴマークに想いを寄せて
ー エコ損保の「大樹」育てる ー

10年20年…100年と成長し続ける大樹のように大地に根差し大きな葉を広げ、世界をやさしく包み込む大樹のようにエコ損保も「お客様」「社員」「企業」と一緒に成長し続け、社会に貢献できる企業となります。

2022
健康経営優良法人
Health and productivity

「健康経営優良法人」を取得しましょう
産業保健の業務代行いたします。

経済産業省と日本健康会議が共同で実施する「健康経営優良法人」に認定されることを目指し、そして同じ志をもった法人のサポートを実施するために活動しています。健康経営の基盤となる産業保健の事務代行から、健康経営認定取得・健康経営推進まで幅広く支援しています。

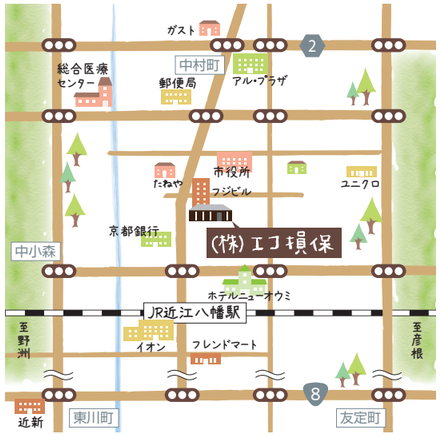

2022 健康経営優良法人 Health and productivity
東京海上日動 ファミリーコース 2022 超保険
TOKIO MARINE NICHIDO
東京海上日動火災保険株式会社 代理店
東京海上日動あんしん生命保険株式会社 代理店

あなたに「あんしん」をお届けします。
(株) エコ損保

〒523-0893 滋賀県近江八幡市桜宮町290
TEL.0748-32-6767　FAX.0748-32-0308
営業時間　9:00~18:00　定休日　土·日·祝日
エコ損保　検索　https://www.ecosonpo.com

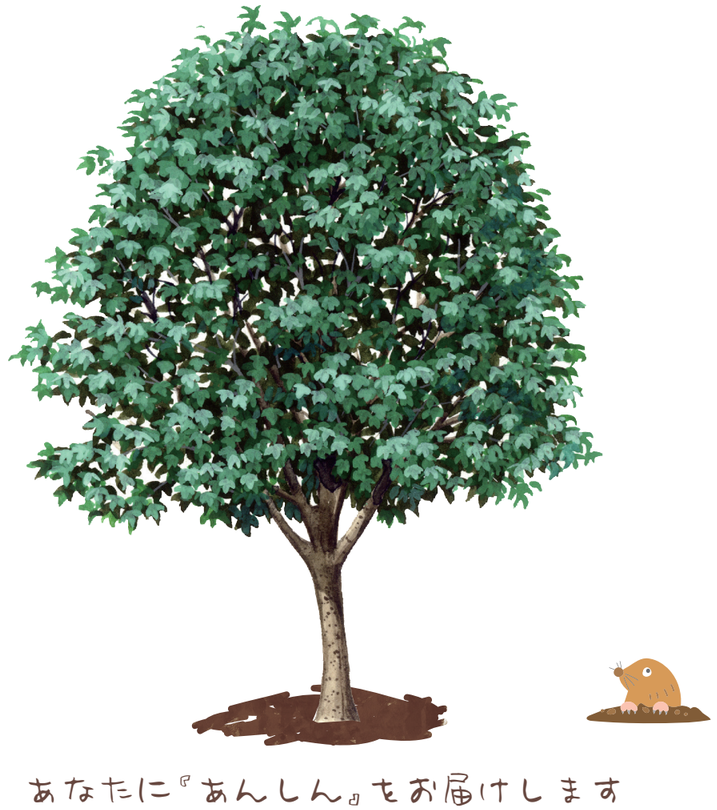

Company Profile
(株) エコ損保

https://www.ecosonpo.com